

UitPAS
Noordrand
Huisstijlgids

UiTPAS Noordrand

Huisstijlgids

Deze huisstijlgids is bedoeld om te helpen bij het maken van uniforme ontwerpen voor UiTPAS Noordrand.

Door de richtlijnen in deze gids te volgen, zorgen we ervoor dat UiTPAS Noordrand correct en herkenbaar overkomt bij het publiek.

Doel van deze huisstijlgids

De gids biedt praktische informatie over de visuele identiteit van UiTPAS Noordrand. We leggen uit hoe je het logo, kleuren, lettertype en andere elementen correct gebruikt.

01

Logo

Het logo van UiTPAS Noordrand bestaat uit een groene achtergrondkleur, met daarop de zin UiTPAS Noordrand gedrukt. Voor het deeltje 'UiT' maken we gebruik van de stijl die UiT in Vlaanderen gebruikt en vervolledigen het met 'PAS Noordrand' volledig in hoofdletters.



*Link op laatste pagina huisstijlgids

Logo

Soms kan het zijn dat een transparante versie of zwart-wit versie van het UiTPAS Noordrand logo gebruikt moet worden. Dit zijn de juiste logo's in die vorm.

Transparante versie



Zwart-wit versie



*Link op laatste pagina huisstijlgids



Kleurenpalet



Het kleurenpalet van UiTPAS Noordrand bestaat uit 2 kleuren, groen (#00AA91) en geel (#FBD025). Zwart en wit kunnen ook aan het kleurenpalet worden toegevoegd.

Kleurenpalet

Kleurencombinatie

Achtergrondkleur

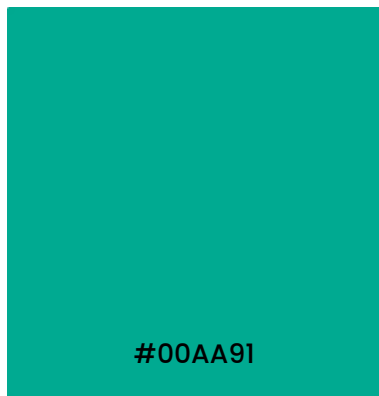

Zwart lettertype



Wit lettertype

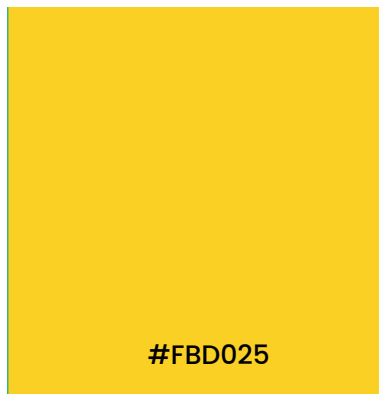

Zwart lettertype



Wit lettertype



Groen lettertype



Lettertype

Als huisstijlfont kiezen we voor “Poppins”. Dit is een modern, geometrisch schreefloos lettertype met een strakke vormgeving.

Poppins

Bold & Regular

A B C D E F G H I J K L M N O P Q R S T U V W X Y Z
a b c d e f g h i j k l m n o p q r s t u v w x y z



Lettertype

Poppins heeft verschillende gewichten, wat het voor ons makkelijk maakt om binnen eenzelfde familie te blijven bij het maken van ontwerpjes.

Poppins Light

Een dunne variant die geschikt is voor subtiel gebruik, zoals koppen of onderschriften.

Poppins Regular

De standaardgewichtsstijl die goed leesbaar is voor lopende tekst en algemene toepassingen.

Poppins Medium

Een iets zwaardere stijl die meer nadruk legt op de tekst zonder te overdrijven.

Poppins SemiBold

Een gewicht tussen normaal en vet, ideaal voor koppen en andere prominente elementen.

Lettertype

Poppins Bold

Een vetgedrukte stijl die opvalt en geschikt is voor grote koppen, titels of grafische elementen.

Poppins ExtraBold

Een nog zwaardere variant voor dramatische effecten of specifieke ontwerpelementen.

Iedere variant kan gebruikt worden, maar wij werken doorgaans met "Poppins regular" (30Pt), voor gewone tekst en "Poppins Bold" voor kopregels.

Poppins Regular

The quick
brown fox
jumps over the
lazy dog

Poppins Bold

**The quick
brown fox
jumps over the
lazy dog**

04

Pictogrammen

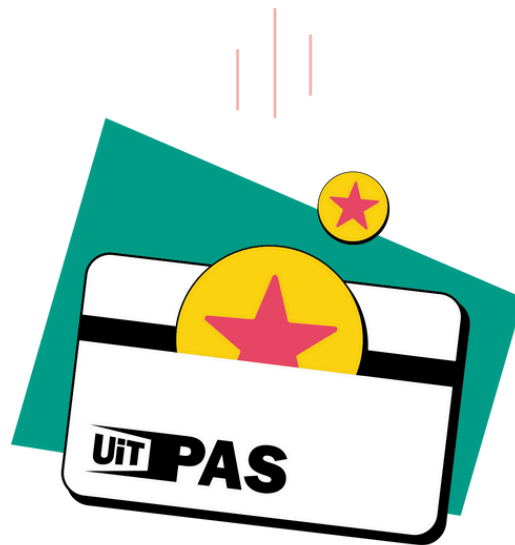
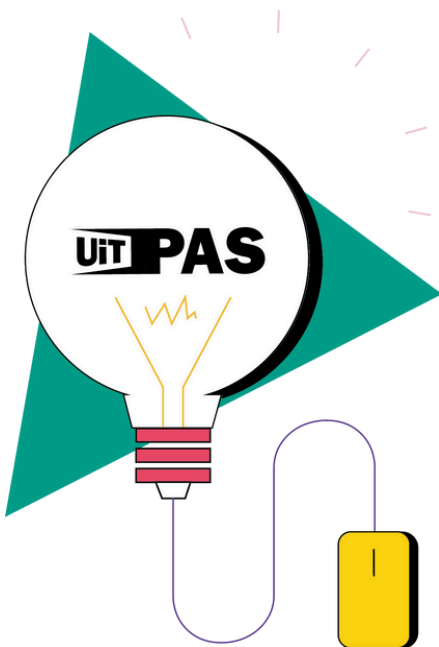

*Link op laatste pagina huisstijlgids

Pictogrammen

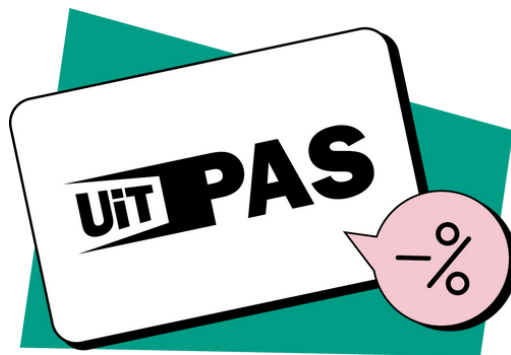
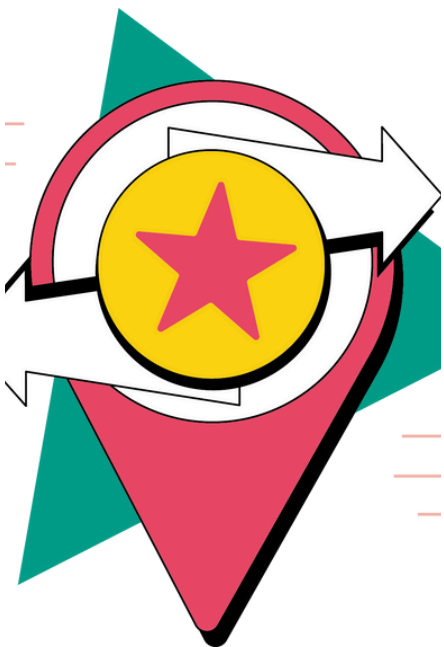
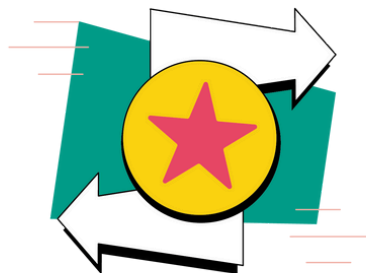
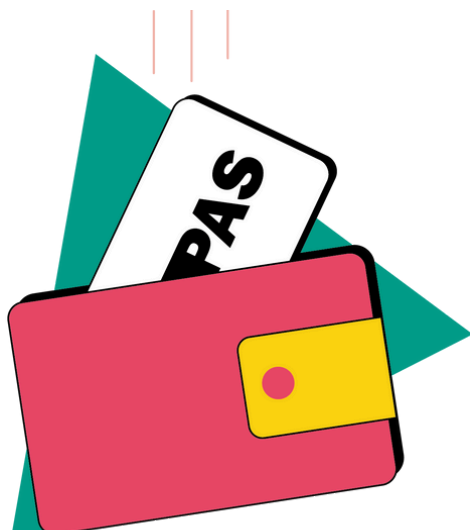

*Link op laatste pagina huisstijlgids

05

Stickers



*Link op laatste pagina huisstijlgids

06

UiTPAS Noordrand kaart



Recto

Verso

The back of the card has a teal top half and a yellow bottom half. It contains two white input fields for 'Naam' and 'Kaartnummer'. Below these fields is a large white rectangular area. In the bottom right corner, there is the 'UiTPAS' logo and the logo for 'Vlaanderen verbeelding werkt'. At the very bottom, a line of text reads: 'Deze kaart is strikt persoonlijk en geeft voordelen in deelnemende steden en gemeenten. Registreer je kaart op www.uitpas.be.'

Door ons aan deze huisstijlgids te houden, zorgen we ervoor dat bij elk afgeleverd werk het correcte gebruik van logo, kleur en lettertype toegepast wordt.

Op zoek naar de logo's of andere elementen om te downloaden?

Alle logo's en grafische elementen vind je via deze [link](#)

UitPAS Noordrand



Huisstijlgids